Compte rendu déploiement WDS :

Infrastructure à mettre en place :

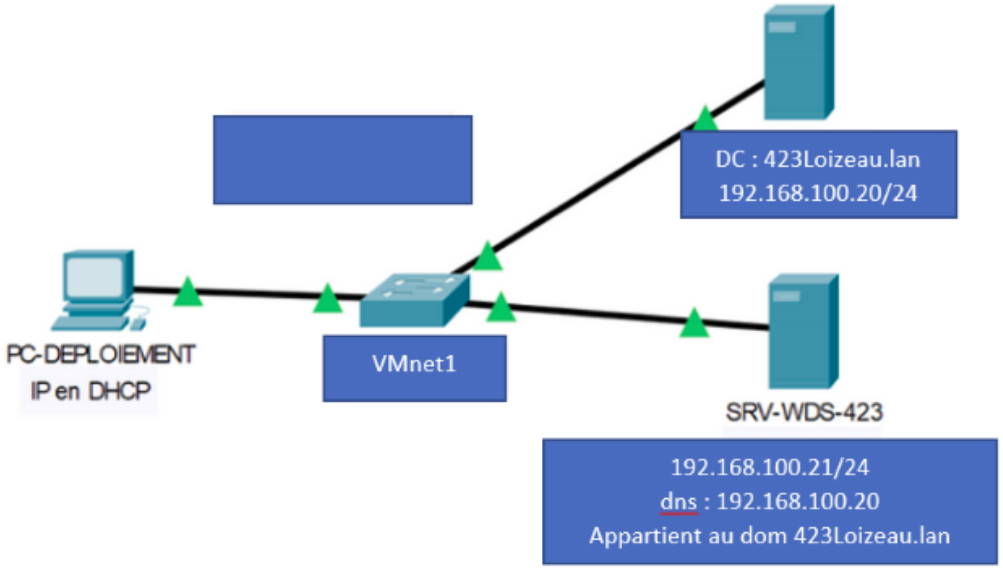

Étape 1 : (Création et configuration du DC) :

- Créer un serveur « **AD** » le renommer proprement, et lui attribuer des paramètres réseaux compatibles :

- Installer ensuite les « **rôles** » AD – DS, DHCP, et DNS :

- Promouvoir le serveur en contrôleur de domaine, lui ajouter une nouvelle « **forêt** » et redémarrer la machine :

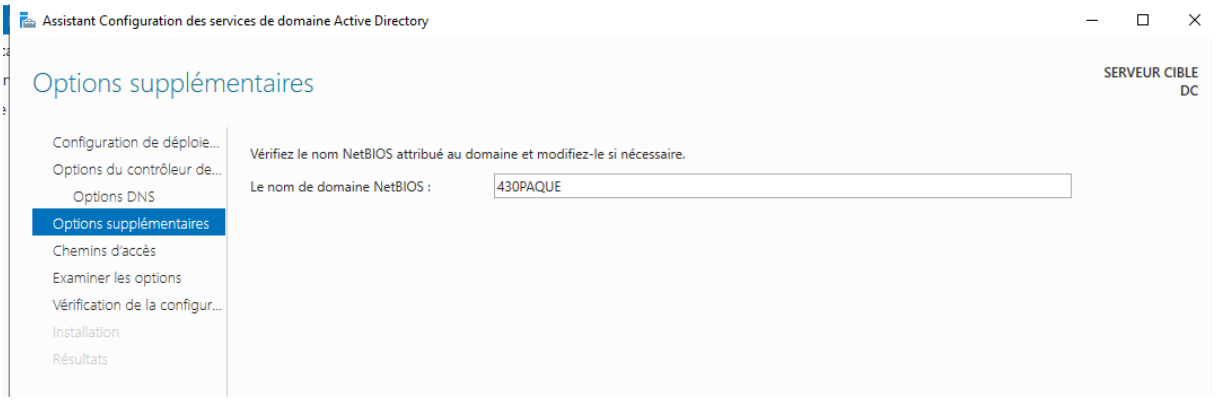

- Activer le service « **DHCP** » et définir une plage cohérente pour notre réseau :

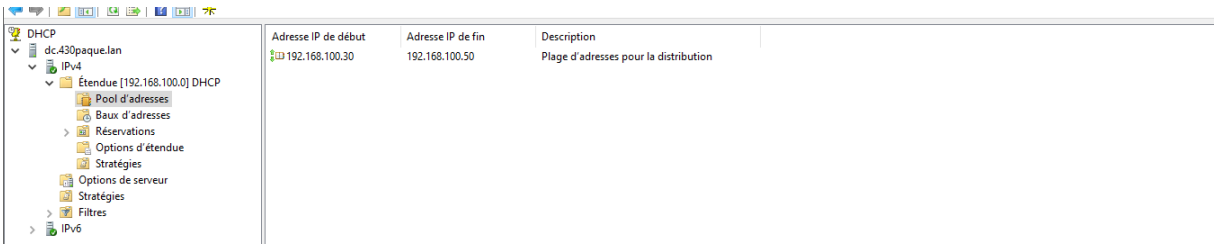

<u>Étape 2 : (Configuration et création du SRV-WDS) :</u>

- Créer un nouveau serveur « **AD** » le renommer proprement et lui attribuer les paramètres réseaux correspondant :

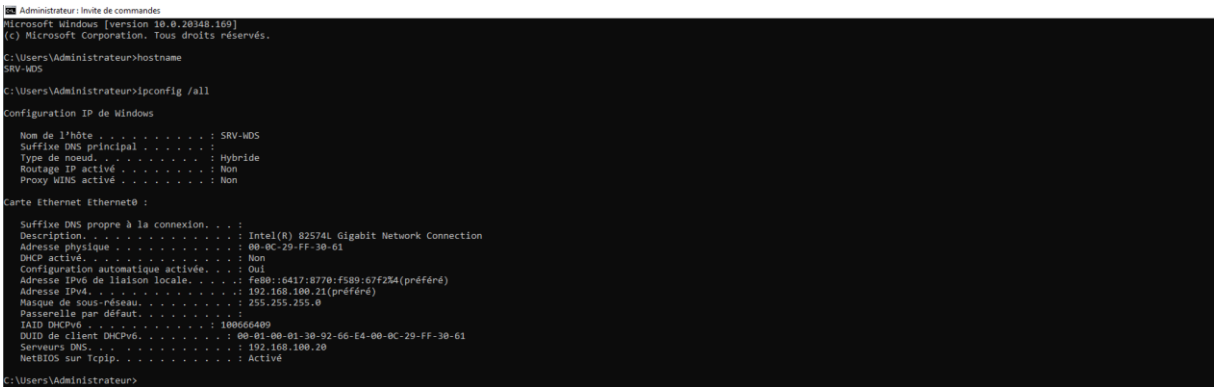

- Joindre ensuite notre « **SRV – WDS** » dans le domaine du « **DC** » :

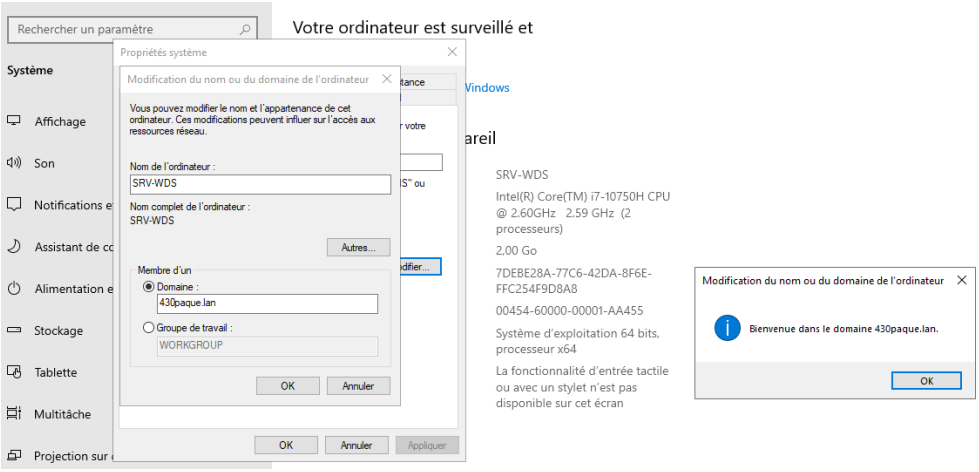

- Lui ajouter alors le rôle « **WDS** » :

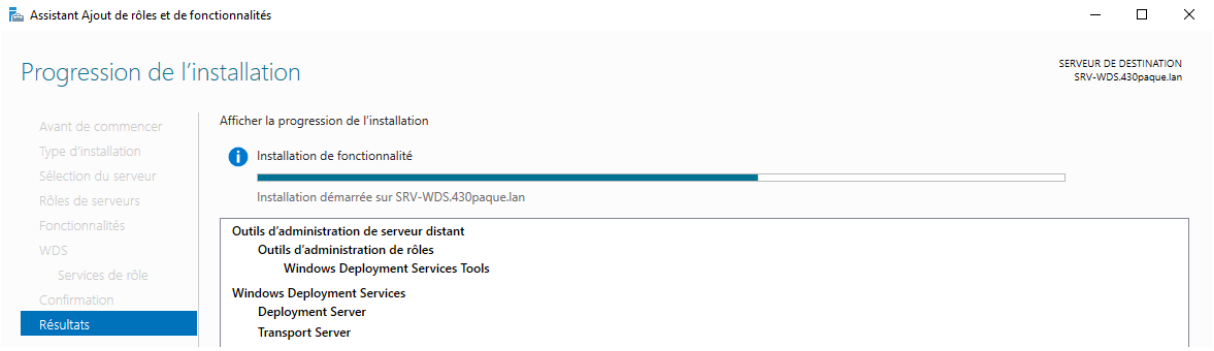

- Une fois l'installation terminée, ouvrir la console « **WDS** » puis cliquer sur configurer le serveur. Sélectionner « **intégrer** » le serveur à l'active directory. Sélectionner ensuite le disque d'installation. Puis cocher répondre à « **tous les ordis clients** » :

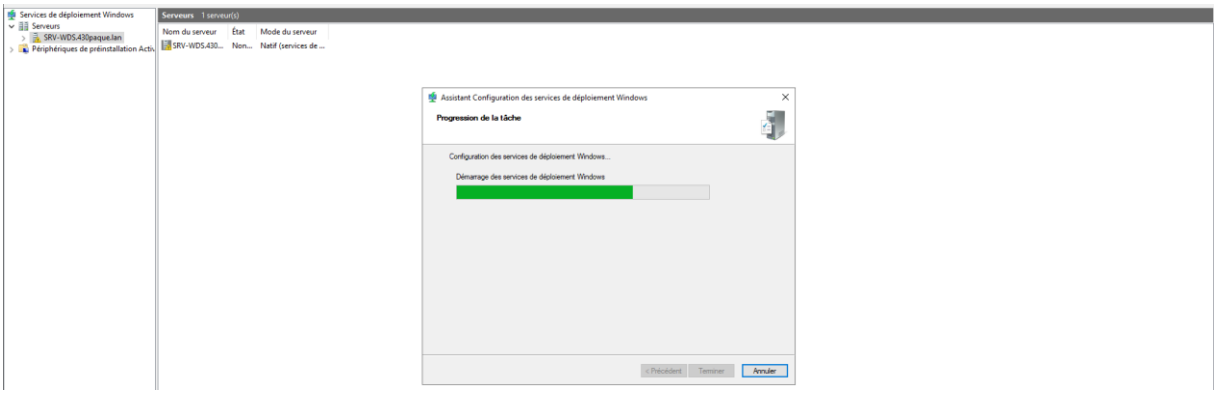

- Éteindre maintenant notre « **SRV – WDS** », se rendre dans les paramètres de la VM, retirer l'iso Windows server 2022 puis remplacer par l'iso d'une « **Windows – 10** » classique. On peut alors ouvrit le service « **WDS** », clic droit sur « **image de démarrage** » puis ajouter notre image :

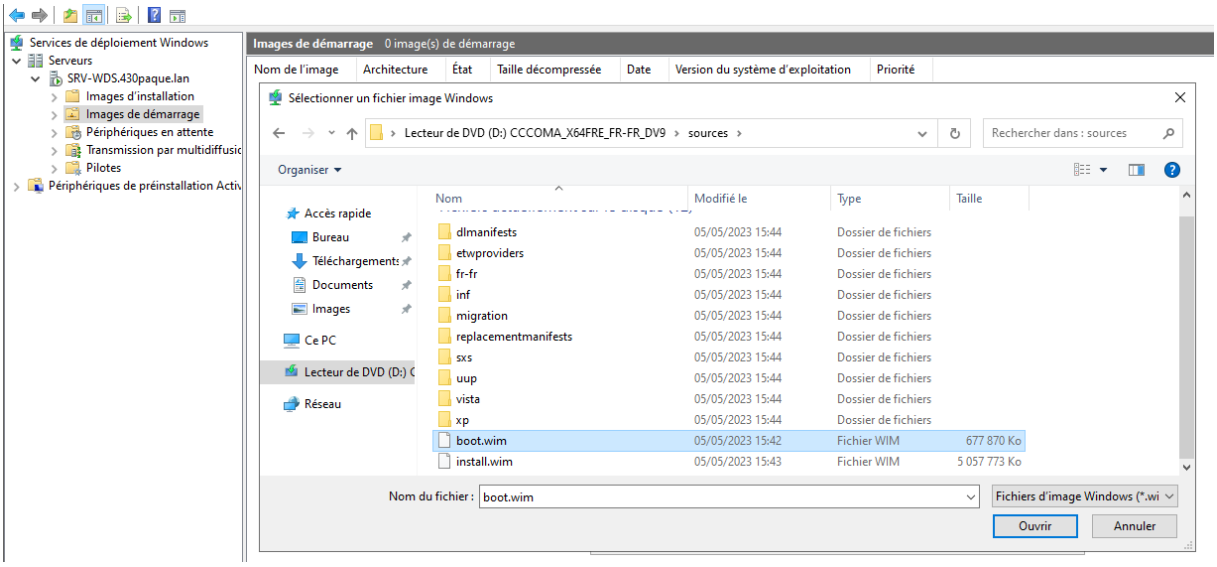

- Ajouter maintenant l'image « **d'installation** », toujours dans la console « **WDS** », clic droit sur image d'installation, puis ajouter une image :

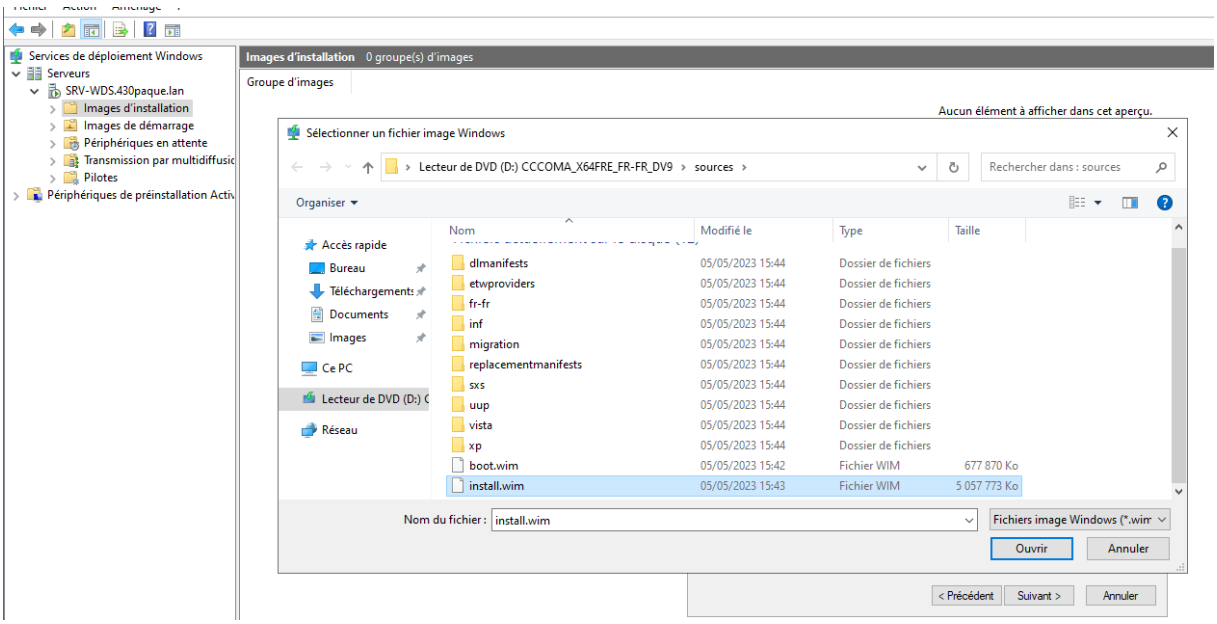

Étape 3 : (Déploiement de l’image sur une machine) :

- Créer une nouvelle machine sans « **OS** », bootable en « **BIOS** », renommer la machine correctement, puis la placer dans notre réseau virtuel (VMnet1). Puis dans le menu « **PXE** » aller dans « **BOOT** » puis sélectionner Network Boot from … :

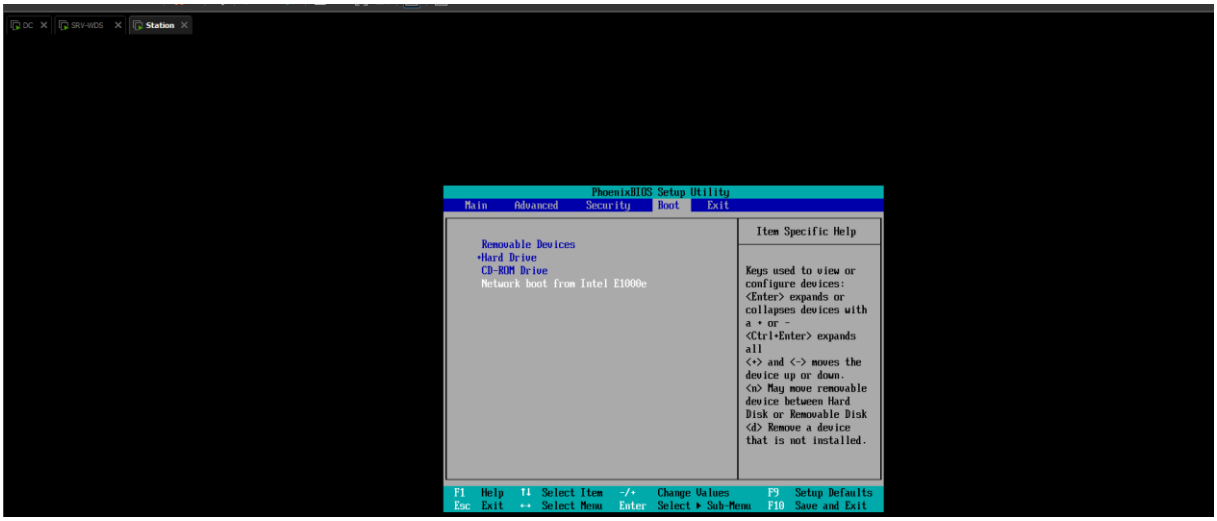

- Vérifier ensuite que notre « **image** » charge bien :

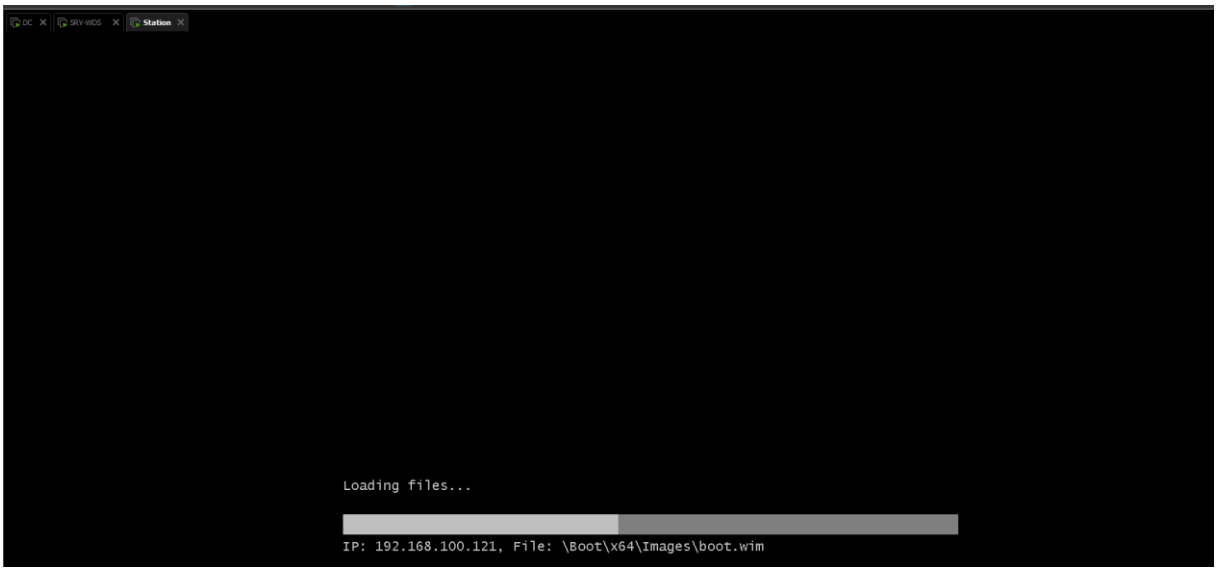

- Et on a maintenant accès à la page d’installation de Windows :

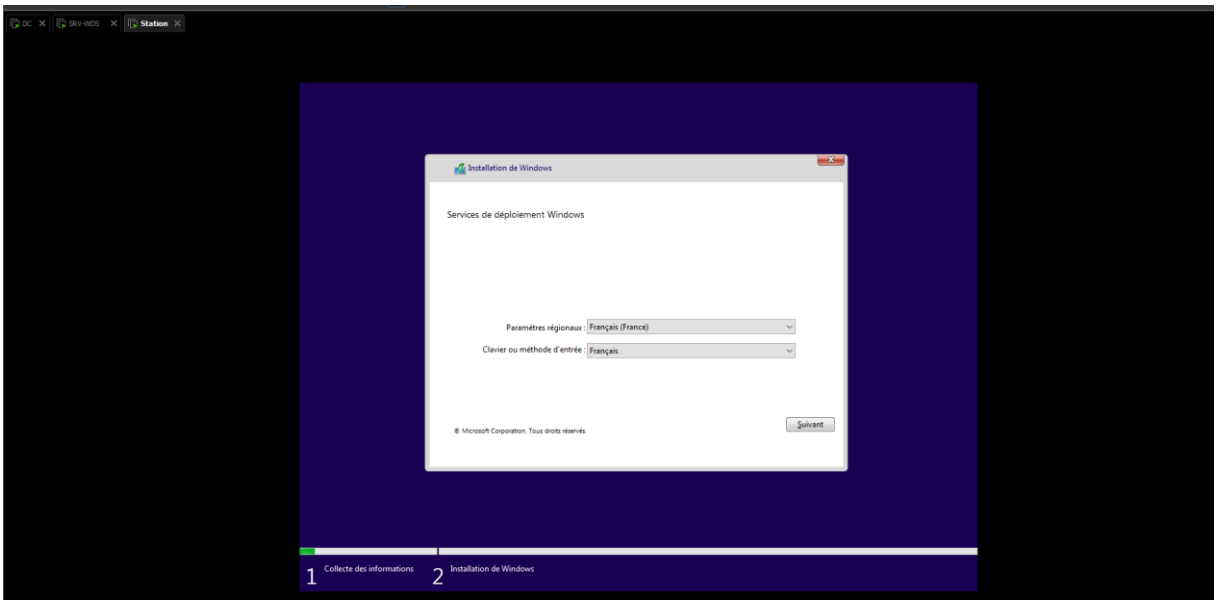
DC
SRV-WDS
Station
Installation de Windows
Services de déploiement Windows
Paramètres régionaux :
Français (France)
Clavier ou méthode d'entrée :
Français
Suivant
© Microsoft Corporation. Tous droits réservés.
1 Collecte des informations
2 Installation de Windows